

LOSA MACIZA (e=0.15 cm)  
Esc: 1/50

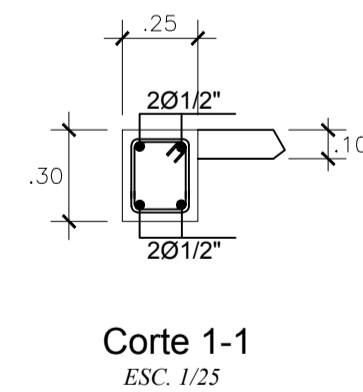

Ø	X
3/8"	0.20
1/2"	0.25
5/8"	0.30
3/4"	0.35

LONGITUDES DE ANCLAJES



Universidad Católica  
Santo Toribio de  
Mogrovejo

<b>FACULTAD DE INGENIERÍA</b> Escuela Profesional de Ingeniería Civil Ambiental		
<b>PROYECTO:</b> EXPEDIENTE TÉCNICO PARA EL MERCADO DE ABASTOS EN EL SECTOR DENOMINADO PAMPA EL TORO DEL DISTRITO DE TUMÁN, PROVINCIA CHICLAYO, DEPARTAMENTO LAMBAYEQUE 2018		
<b>JURADO:</b> Presidente: Ing. TAFUR JIMENEZ, Carlos Rafael Secretario: Ing. LUNA MERA, Juan Ignacio Vocal: Ing. CARRANZA CIEZA, Segundo Guillermo		
<b>TESISTA:</b> PISCOYA MONTALVAN, CHRISTIAN JOSE MANUEL		
<b>PLANO:</b> DETALLE ESCALERA BLOQUE 2 Y 4	<b>DIBUJO:</b> P.M.C.J.M.	<b>LAMINA:</b>
<b>FECHA:</b> AGOSTO 2021	<b>ESCALA:</b> INDICADA	<b>E-13</b>